

|            |            |      |      |               |      |   |                             |      |        |
|------------|------------|------|------|---------------|------|---|-----------------------------|------|--------|
|            |            |      |      |               |      | КМ/КМД  |                             |      |        |
|            |            |      |      |               |      | К-2,0-250/215   |                             |      |        |
| Изм.       | Кол.уч.    | Лист | Док. | Подп.         | Дата | Двухэтажный жилой дом<br><br>Общий Вид Металлоконструкций<br>Перспектива. | Стадия                      | Лист | Листов |
| Разработ.  | Попов      |      |      | <i>Ю.В.А.</i> |      |   | Р                           | 1    | 197    |
| Проверил   | Поличенков |      |      | <i>В.И.П.</i> |      |   |                             |      |        |
| Гл.констр. | Каменщиков |      |      | <i>К.С.К.</i> |      |   |                             |      |        |
| ГИП        | Каменщиков |      |      | <i>К.С.К.</i> |      |   |                             |      |        |
| Н. контр.  | Юдин       |      |      | <i>В.И.Ю.</i> |      |   | ООО<br>"СТАЛДОМ"<br>Москва. |      |        |

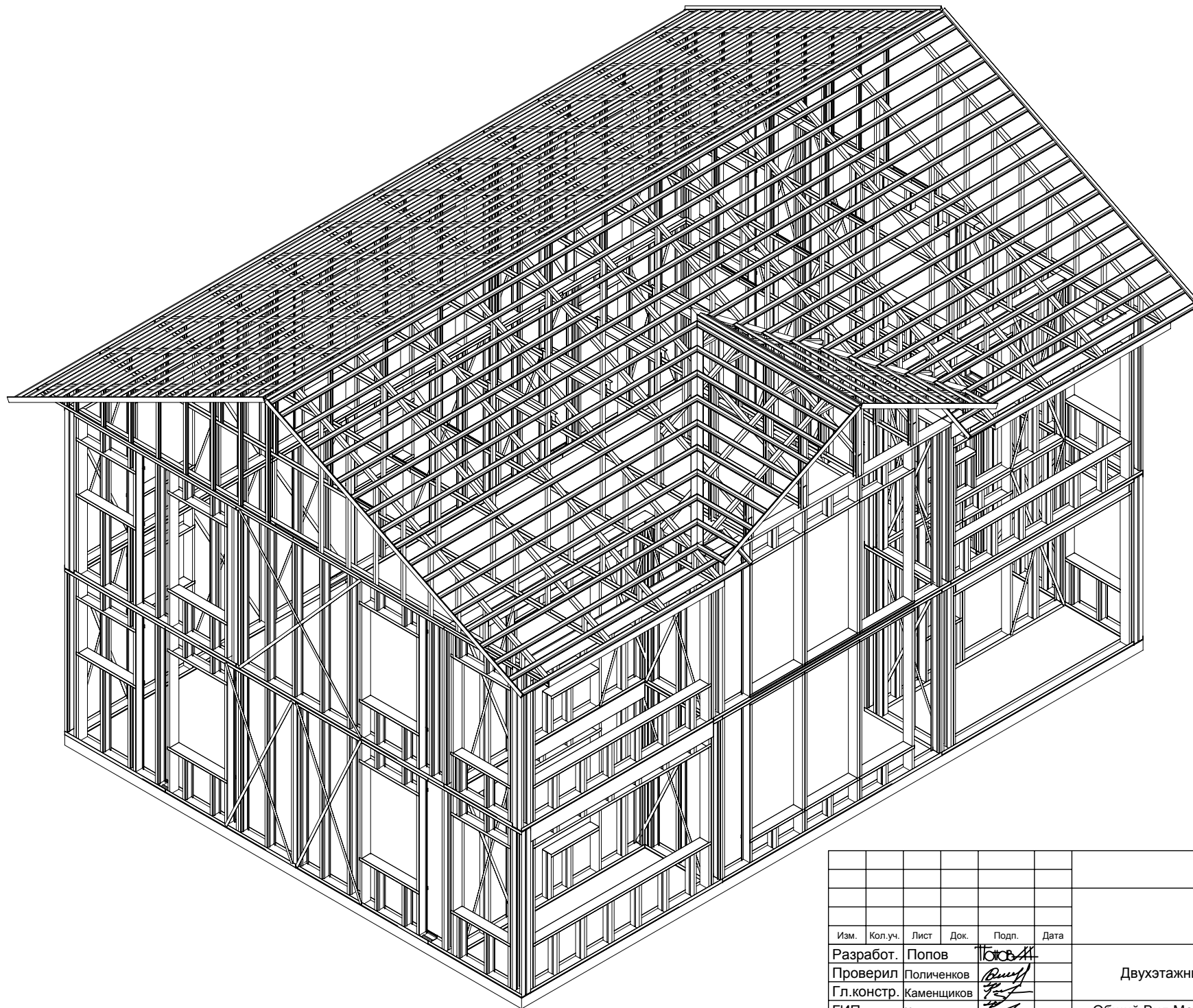

|            |            |      |      |                   |      |                       |   |                             |        |
|------------|------------|------|------|-------------------|------|-----------------------|---|-----------------------------|--------|
|            |            |      |      |                   |      | КМ/КМД                |   |                             |        |
|            |            |      |      |                   |      | К-2,0-250/215         |   |                             |        |
| Изм.       | Кол.уч.    | Лист | Док. | Подп.             | Дата | Двухэтажный жилой дом | Стадия  | Лист                        | Листов |
| Разработ.  | Попов      |      |      | <i>Ю.В.А.</i>     |      |                       | Р   | 2                           | 197    |
| Проверил   | Поличенков |      |      | <i>Поличенков</i> |      |                       | Общий Вид Metalлоконструкций<br>Аксонометрия. | ООО<br>"СТАЛДОМ"<br>Москва. |        |
| Гл.констр. | Каменщиков |      |      | <i>Каменщиков</i> |      |                       |   |                             |        |
| ГИП        | Каменщиков |      |      | <i>Каменщиков</i> |      |                       |   |                             |        |
| Н. контр.  | Юдин       |      |      | <i>Юдин</i>       |      |                       |   |                             |        |

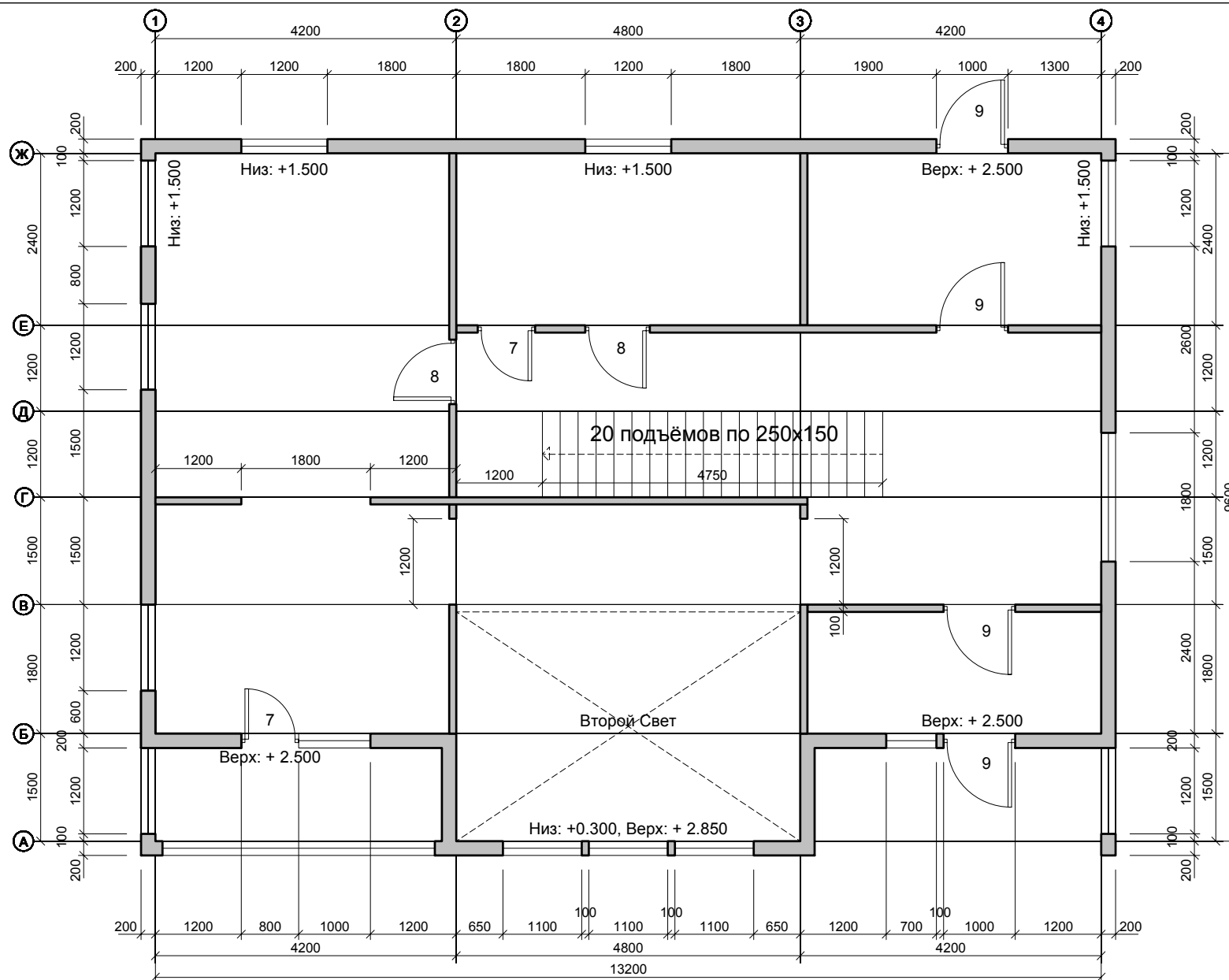

Все Размеры и Отметки даны по Металлическому Каркасу:  
 Уклон Сторопил = 600:300 (26,5 градусов)  
 Отметка верха Стеновых панелей 2-го Этажа: 6.000  
 Отметки Чердачного Перекрытия - (ZS200+OPR45): 5.755 - 6.000  
 Отметки Оконных Проемов 2-го Этажа: 3.700 - 5.500 (кроме отмеченных отдельно)  
 Отметки Верха Дверных Проемов 2-го Этажа: 5.100  
 Отметка Чистого Пола 2-го Этажа: 3.000  
 Отметка низа Стеновых панелей 2-го Этажа (верх Стеновых панелей 1-го Этажа): 2.950  
 Отметки Межэтажного Перекрытия - (LLP20+C250+S25): 2.675 - 2.970  
 Отметки Оконных Проемов 1-го Этажа: 0.700 - 2.500 (кроме отмеченных отдельно)  
 Отметки Верха Дверных Проемов 1-го Этажа: 2.100 (кроме отмеченных отдельно)  
 Отметка Чистого Пола 1-го Этажа: 0.000  
 Отметка низа Стеновых панелей 1-го Этажа (Фундамент): -0.200

| Изм.       | Кол.уч.    | Лист | Док. | Подп.              | Дата |
|------------|------------|------|------|--------------------|------|
| Разработ.  | Попов      |      |      | Ю.В.А.             |      |
| Проверил   | Поличенков |      |      | <i>[Signature]</i> |      |
| Гл.констр. | Каменщиков |      |      | <i>[Signature]</i> |      |
| ГИП        | Каменщиков |      |      | <i>[Signature]</i> |      |
| Н. контр.  | Юдин       |      |      | <i>[Signature]</i> |      |

|   |  |  |                             |      |        |
|---|--|--|-----------------------------|------|--------|
| КМ/КМД  |  |  |                             |      |        |
| К-2,0-250/215   |  |  |                             |      |        |
| Двухэтажный жилой дом                                   |  |  | Стадия                      | Лист | Листов |
|   |  |  | Р                           | 3    | 197    |
| Общий Вид Металлоконструкций<br>План Проемов 1-го Этажа |  |  | ООО<br>"СТАЛДОМ"<br>Москва. |      |        |

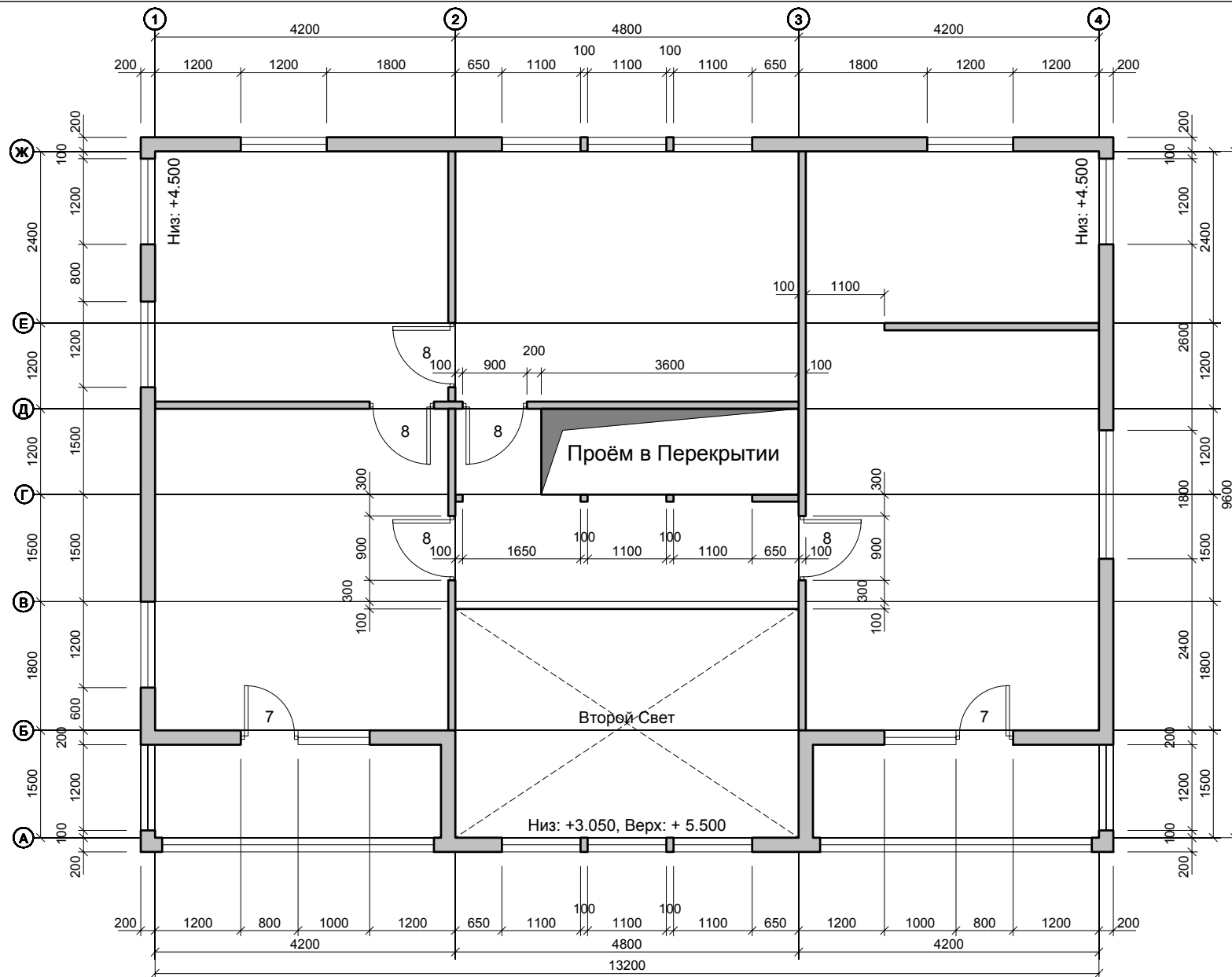

Все Размеры и Отметки даны по Металлическому Каркасу:  
 Уклон Сторопил = 600:300 (26,5 градусов)  
 Отметка верха Стеновых панелей 2-го Этажа: 6.000  
 Отметки Чердачного Перекрытия - (ZS200+OPR45): 5.755 - 6.000  
 Отметки Оконных Проёмов 2-го Этажа: 3.700 - 5.500 (кроме отмеченных отдельно)  
 Отметки Верха Дверных Проёмов 2-го Этажа: 5.100  
 Отметка Чистого Пола 2-го Этажа: 3.000  
 Отметка низа Стеновых панелей 2-го Этажа (верх Стеновых панелей 1-го Этажа): 2.950  
 Отметки Межэтажного Перекрытия - (LLP20+C250+S25): 2.675 - 2.970  
 Отметки Оконных Проёмов 1-го Этажа: 0.700 - 2.500 (кроме отмеченных отдельно)  
 Отметки Верха Дверных Проёмов 1-го Этажа: 2.100 (кроме отмеченных отдельно)  
 Отметка Чистого Пола 1-го Этажа: 0.000  
 Отметка низа Стеновых панелей 1-го Этажа (Фундамент): -0.200

| Изм.       | Кол.уч.    | Лист | Док. | Подп.      | Дата |
|------------|------------|------|------|------------|------|
| Разработ.  | Попов      |      |      | Попов      |      |
| Проверил   | Поличенков |      |      | Поличенков |      |
| Гл.констр. | Каменщиков |      |      | Каменщиков |      |
| ГИП        | Каменщиков |      |      | Каменщиков |      |
| Н. контр.  | Юдин       |      |      | Юдин       |      |

|   |  |  |        |
|---|--|--|--------|
| КМ/КМД  |  |  |        |
| К-2,0-250/215   |  |  |        |
| Двухэтажный жилой дом                                   |  |  | Стадия |
| Общий Вид металлоконструкций<br>План Проемов 2-го Этажа |  |  | Р      |
|   |  |  | Лист   |
|   |  |  | 4      |
|   |  |  | Листов |
|   |  |  | 197    |
| ООО<br>"СТАЛДОМ"<br>Москва.                             |  |  |        |

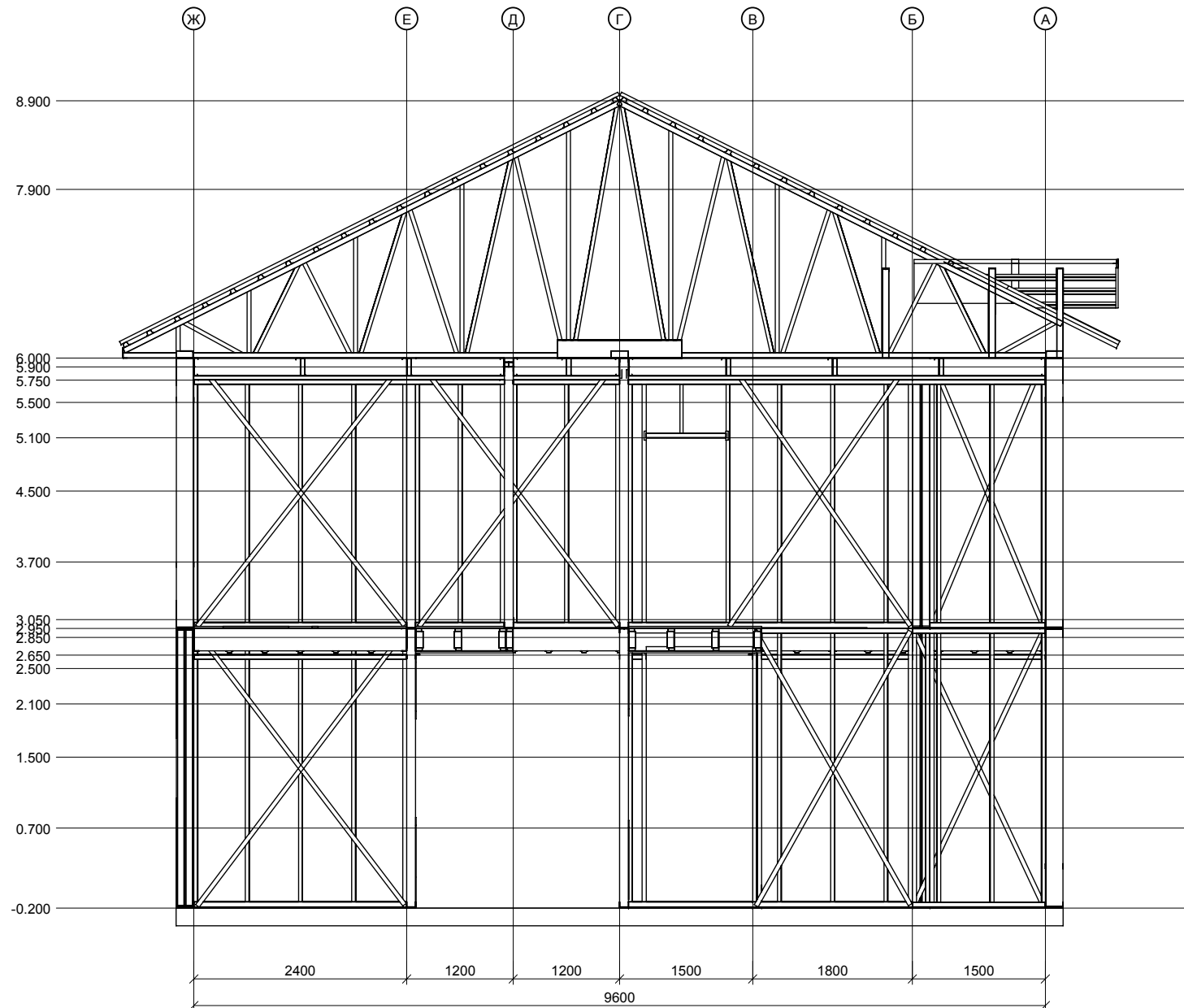

| Изм.       | Кол.уч.    | Лист | Док. | Подп.  | Дата |
|------------|------------|------|------|--------|------|
| Разработ.  | Попов      |      |      | Ю.В.А. |      |
| Проверил   | Поличенков |      |      | В.И.П. |      |
| Гл.констр. | Каменщиков |      |      | К.С.К. |      |
| ГИП        | Каменщиков |      |      | К.С.К. |      |
| Н. контр.  | Юдин       |      |      | В.И.Ю. |      |

|   |        |                             |        |
|---|--------|-----------------------------|--------|
| КМ/КМД  |        |                             |        |
| К-2,0-250/215                                   |        |                             |        |
| Двухэтажный жилой дом                           | Стадия | Лист                        | Листов |
|   | Р      | 12                          | 197    |
| Общий Вид Metalлоконструкций<br>Разрез по Оси 3 |        | ООО<br>"СТАЛДОМ"<br>Москва. |        |

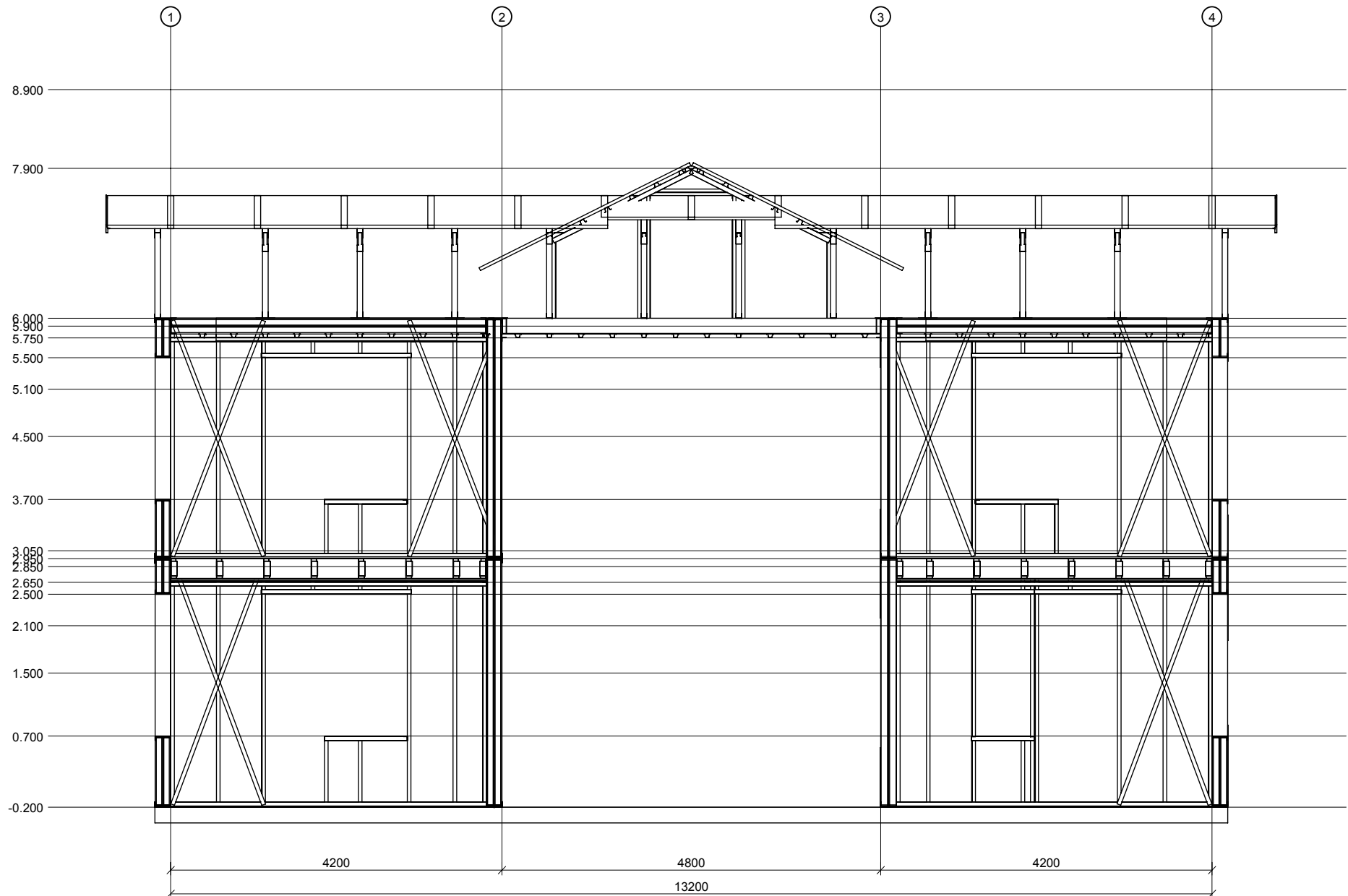

| Изм.       | Кол.уч.    | Лист               | Док. | Подп. | Дата |
|------------|------------|--------------------|------|-------|------|
| Разработ.  | Попов      | Ю.В.А.             |      |       |      |
| Проверил   | Поличенков | <i>[Signature]</i> |      |       |      |
| Гл.констр. | Каменщиков | <i>[Signature]</i> |      |       |      |
| ГИП        | Каменщиков | <i>[Signature]</i> |      |       |      |
| Н. контр.  | Юдин       | <i>[Signature]</i> |      |       |      |

|   |        |                             |        |
|---|--------|-----------------------------|--------|
| КМ/КМД  |        |                             |        |
| К-2,0-250/215                                   |        |                             |        |
| Двухэтажный жилой дом                           | Стадия | Лист                        | Листов |
|   | Р      | 13                          | 197    |
| Общий Вид Metalлоконструкций<br>Разрез по Оси Б |        | ООО<br>"СТАЛДОМ"<br>Москва. |        |

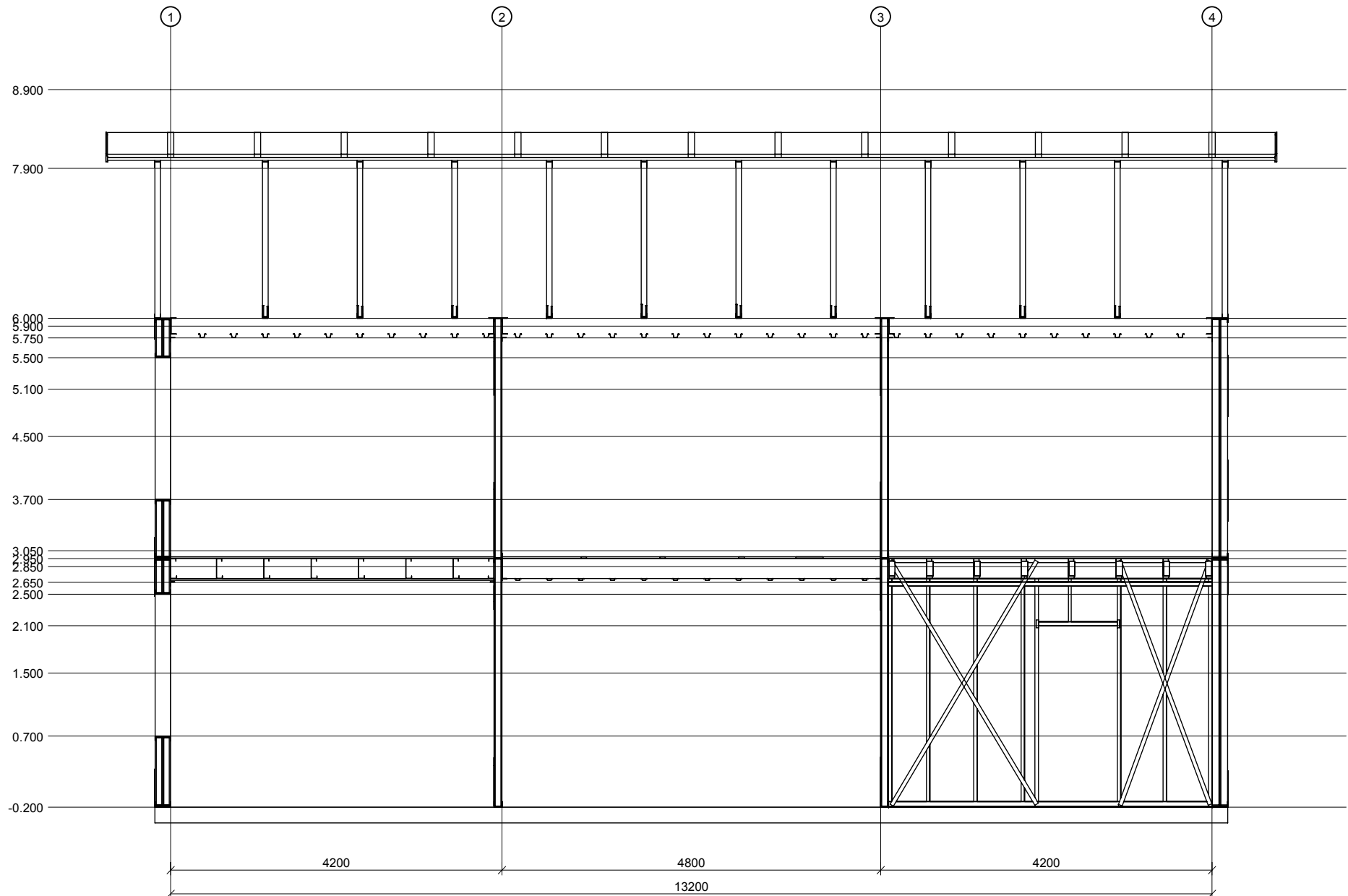

| Изм.       | Кол.уч.    | Лист               | Док. | Подп. | Дата |
|------------|------------|--------------------|------|-------|------|
| Разработ.  | Попов      | Ю.В.А.             |      |       |      |
| Проверил   | Поличенков | <i>[Signature]</i> |      |       |      |
| Гл.констр. | Каменщиков | <i>[Signature]</i> |      |       |      |
| ГИП        | Каменщиков | <i>[Signature]</i> |      |       |      |
| Н. контр.  | Юдин       | <i>[Signature]</i> |      |       |      |

|   |        |                             |        |
|---|--------|-----------------------------|--------|
| КМ/КМД  |        |                             |        |
| К-2,0-250/215                                   |        |                             |        |
| Двухэтажный жилой дом                           | Стадия | Лист                        | Листов |
|   | Р      | 14                          | 197    |
| Общий Вид Metalлоконструкций<br>Разрез по Оси В |        | ООО<br>"СТАЛДОМ"<br>Москва. |        |

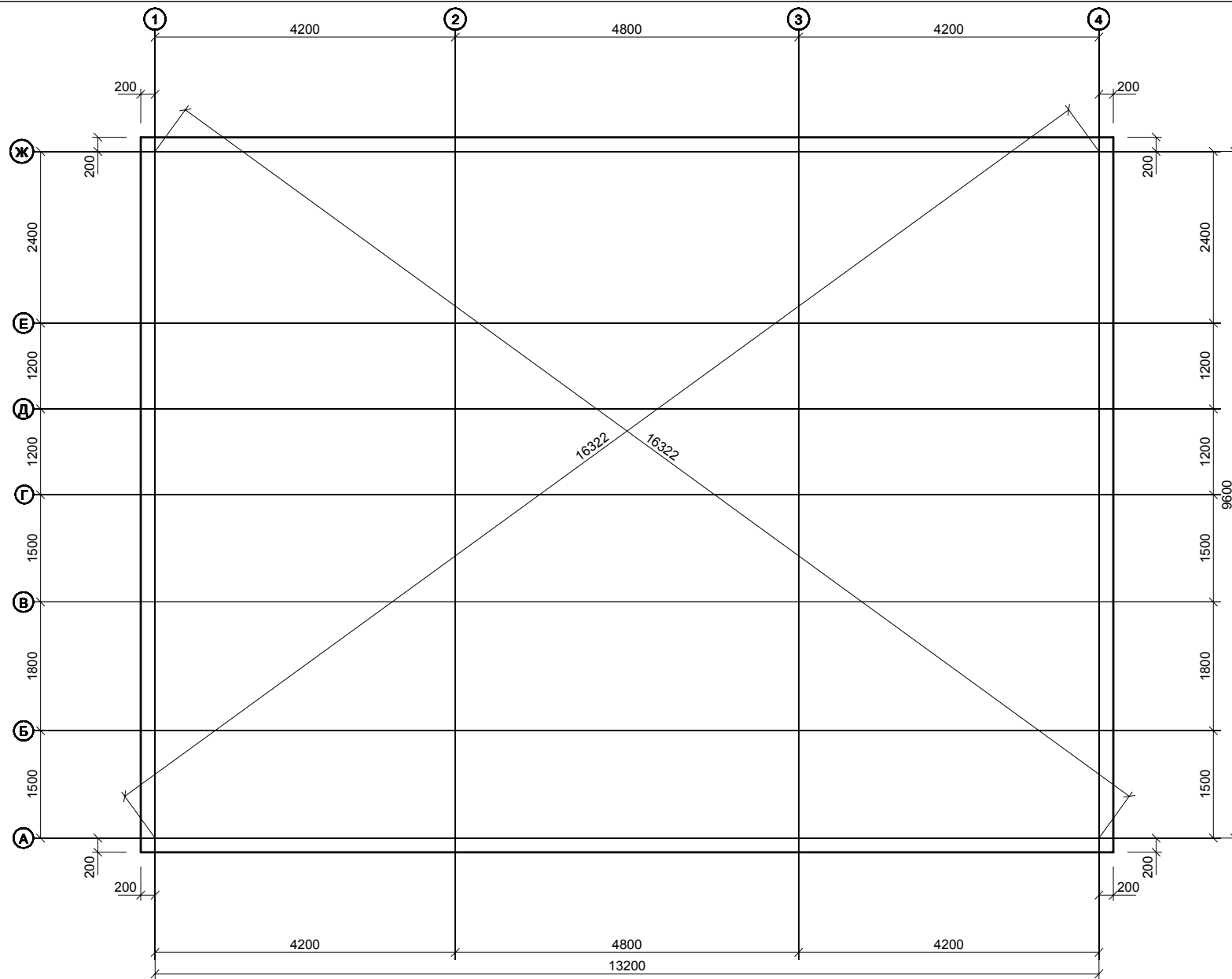

| Изм.       | Кол.уч.    | Лист   | Док. | Подп. | Дата |
|------------|------------|--------|------|-------|------|
| Разработ.  | Попов      | Ю.С.И. |      |       |      |
| Проверил   | Поличенков |        |      |       |      |
| Гл.констр. | Каменщиков |        |      |       |      |
| ГИП        | Каменщиков |        |      |       |      |
| Н. контр.  | Юдин       |        |      |       |      |

|                       |                             |      |
|-----------------------|-----------------------------|------|
| КМ/КМД                |                             |      |
| К-2,0-250/215         |                             |      |
| Двухэтажный жилой дом | Стадия                      | Лист |
|                       | Р                           | 18   |
| Фундамент.<br>План.   | ООО<br>"СТАЛДОМ"<br>Москва. |      |
|                       | Листов                      | 197  |



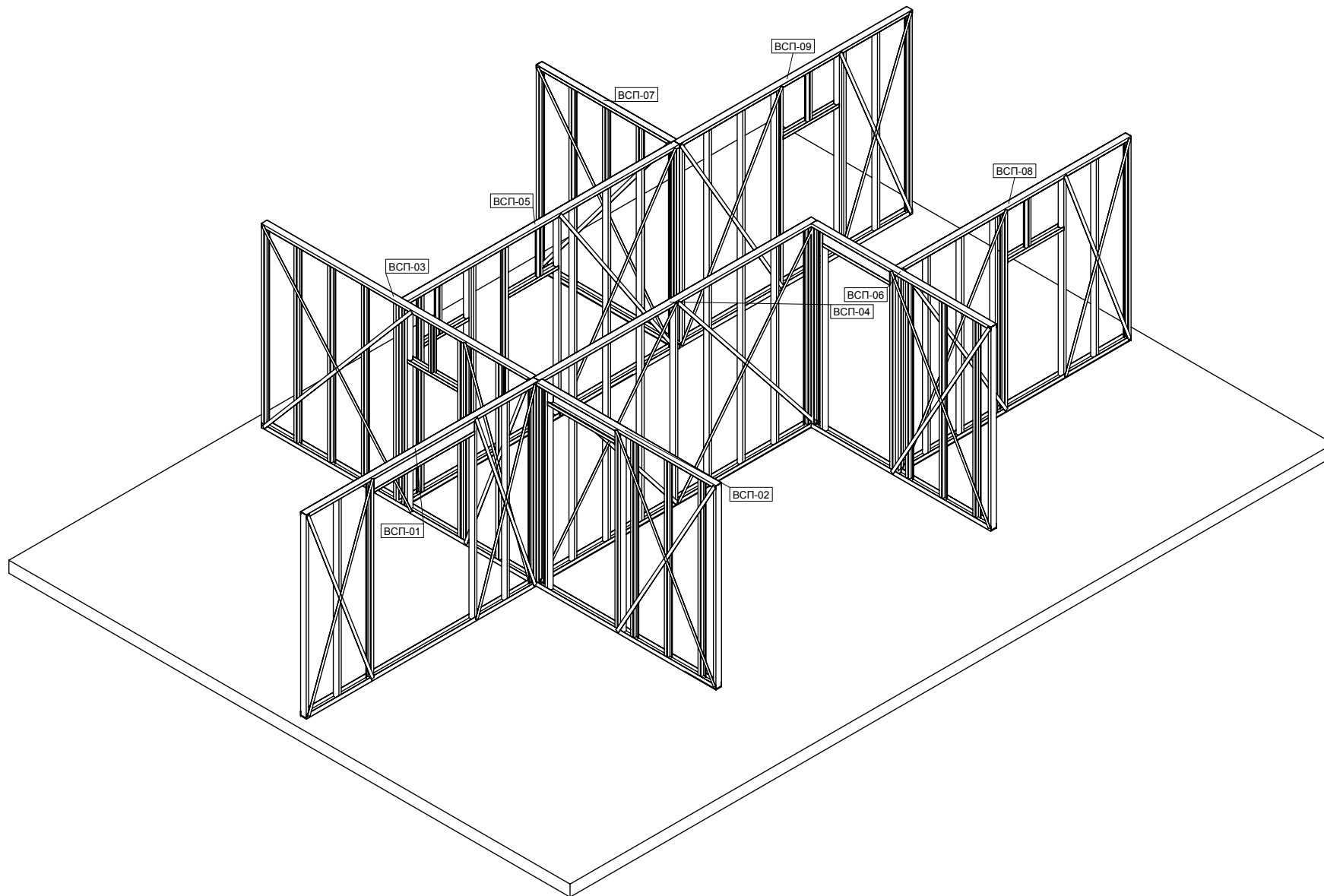

| ведомость сборочных элементов |      |       |        |
|-------------------------------|------|-------|--------|
| марка                         | к-во | кг/шт | кг/общ |
| ВСП-01                        | 1    | 80.6  | 80.6   |
| ВСП-02                        | 1    | 70.4  | 70.4   |
| ВСП-03                        | 1    | 105.7 | 105.7  |
| ВСП-04                        | 1    | 81.8  | 81.8   |
| ВСП-05                        | 1    | 94.9  | 94.9   |
| ВСП-06                        | 1    | 82.5  | 82.5   |
| ВСП-07                        | 1    | 34.2  | 34.2   |
| ВСП-08                        | 1    | 76.4  | 76.4   |
| ВСП-09                        | 1    | 88.4  | 88.4   |
| Общее кол-во: 9 шт.           |      |       |        |
| Общий вес: 714.986 кг.        |      |       |        |

| Изм.       |            |                   |  |  |  | КМ/КМД                      |  |      |        |
|------------|------------|-------------------|--|--|--|-----------------------------|--|------|--------|
| Кол.уч.    |            |                   |  |  |  | К-2,0-250/215               |  |      |        |
| Лист       |            |                   |  |  |  |                             |  |      |        |
| Док.       |            |                   |  |  |  |                             |  |      |        |
| Подп.      |            |                   |  |  |  |                             |  |      |        |
| Дата       |            |                   |  |  |  |                             |  |      |        |
| Разработ.  | Попов      | Ю.В.А.            |  |  |  | Двухэтажный жилой дом       | Стадия   | Лист | Листов |
| Проверил   | Поличенков | <i>Поличенков</i> |  |  |  |                             | Р  | 19   | 197    |
| Гл.констр. | Каменщиков | <i>Каменщиков</i> |  |  |  |                             | Внутренние Стеновые Панели<br>1-ый этаж.<br>Аксонометрия |      |        |
| ГИП        | Каменщиков | <i>Каменщиков</i> |  |  |  |                             |  |      |        |
| Н. контр.  | Юдин       | <i>Юдин</i>       |  |  |  | ООО<br>"СТАЛДОМ"<br>Москва. |  |      |        |



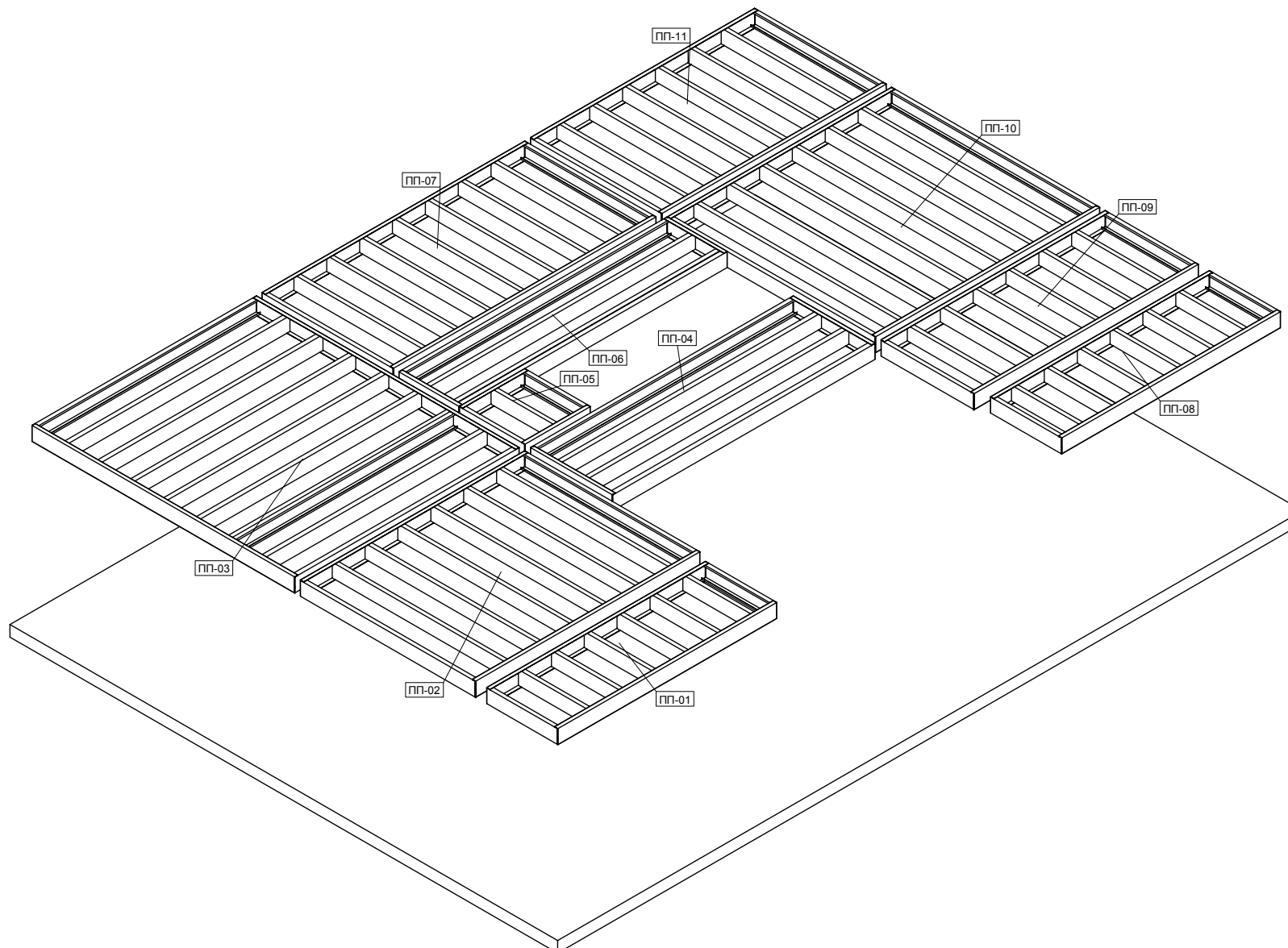

| ведомость сборочных элементов |      |       |        |
|-------------------------------|------|-------|--------|
| марка                         | к-во | кг/шт | кг/общ |
| ПП-01                         | 1    | 95.9  | 95.9   |
| ПП-02                         | 1    | 172.7 | 172.7  |
| ПП-03                         | 1    | 326.8 | 326.8  |
| ПП-04                         | 1    | 169.1 | 169.1  |
| ПП-05                         | 1    | 37.7  | 37.7   |
| ПП-06                         | 1    | 168.8 | 168.8  |
| ПП-07                         | 1    | 160.0 | 160.0  |
| ПП-08                         | 1    | 95.9  | 95.9   |
| ПП-09                         | 1    | 112.7 | 112.7  |
| ПП-10                         | 1    | 254.3 | 254.3  |
| ПП-11                         | 1    | 140.7 | 140.7  |
| Общее кол-во: 11 шт.          |      |       |        |
| Общий вес: 1734.658 кг.       |      |       |        |

|            |            |      |      |                    |      |  |                       |      |        |
|------------|------------|------|------|--------------------|------|--|-----------------------|------|--------|
|            |            |      |      |                    |      | КМ/КМД                                     |                       |      |        |
|            |            |      |      |                    |      | К-2,0-250/215                              |                       |      |        |
| Изм.       | Кол.уч.    | Лист | Док. | Подп.              | Дата | Двухэтажный жилой дом                      | Стадия                | Лист | Листов |
| Разработ.  | Попов      |      |      | Ю.В.А.             |      |  | Р                     | 23   | 197    |
| Проверил   | Поличенков |      |      | <i>[Signature]</i> |      |  | ООО "СТАЛДОМ" Москва. |      |        |
| Гл.констр. | Каменщиков |      |      | <i>[Signature]</i> |      |  |                       |      |        |
| ГИП        | Каменщиков |      |      | <i>[Signature]</i> |      |  |                       |      |        |
| Н. контр.  | Юдин       |      |      | <i>[Signature]</i> |      | Панели Межэтажного Перекрытия Аксонометрия |                       |      |        |

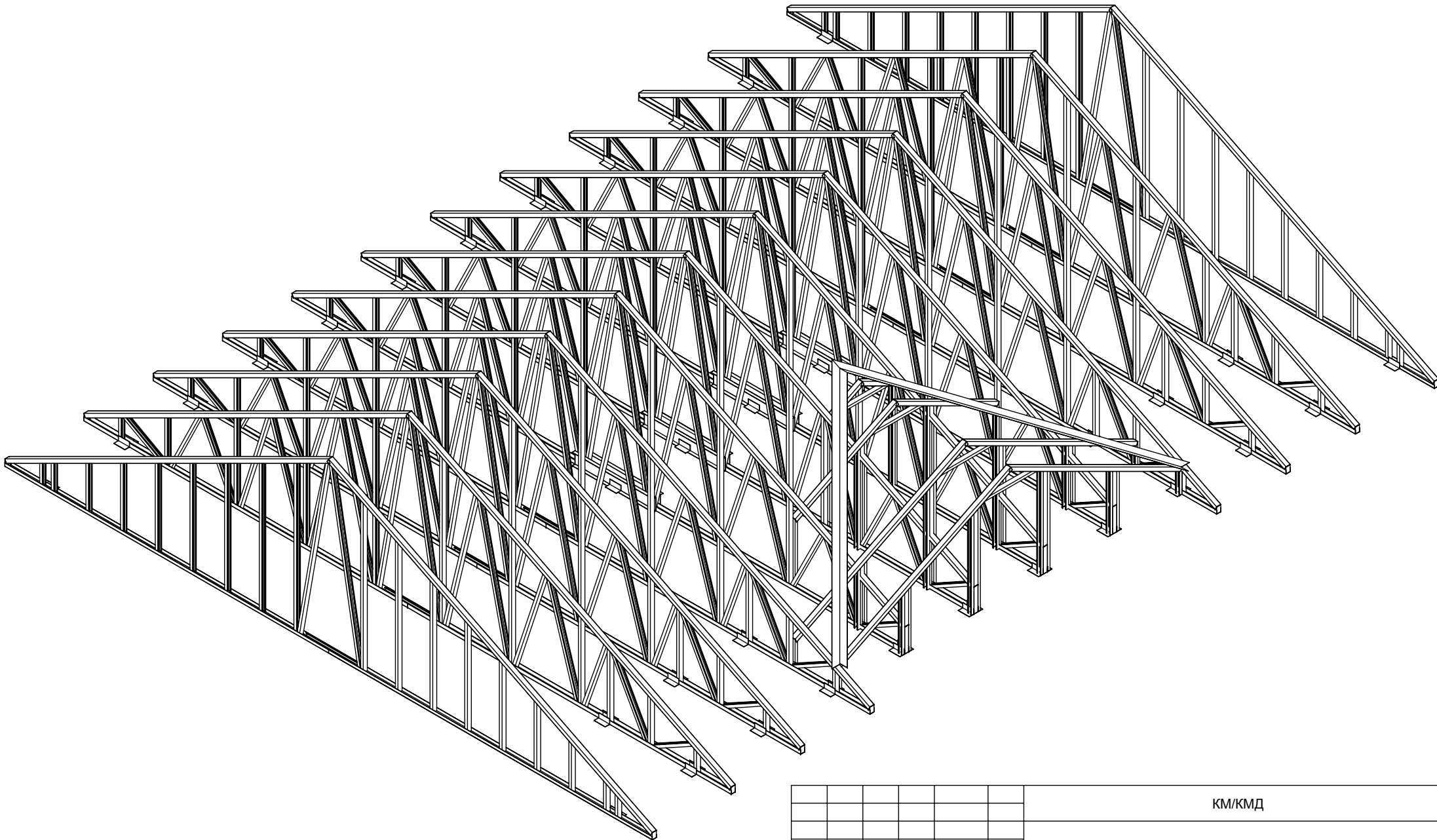

|            |            |      |      |                   |      |   |                             |      |        |
|------------|------------|------|------|-------------------|------|---|-----------------------------|------|--------|
|            |            |      |      |                   |      | КМ/КМД  |                             |      |        |
|            |            |      |      |                   |      | К-2,0-250/215   |                             |      |        |
| Изм.       | Кол.уч.    | Лист | Док. | Подп.             | Дата | Двухэтажный жилой дом                                 | Стадия                      | Лист | Листов |
| Разработ.  | Попов      |      |      | <i>Ю.В.А.</i>     |      |   | Р                           | 33   | 196    |
| Проверил   | Поличенков |      |      | <i>Поличенков</i> |      |   |                             |      |        |
| Гл.констр. | Каменщиков |      |      | <i>Каменщиков</i> |      |   |                             |      |        |
| ГИП        | Каменщиков |      |      | <i>Каменщиков</i> |      | Схема расположения<br>Стропильных Ферм<br>Общие Виды. | ООО<br>"СТАЛДОМ"<br>Москва. |      |        |
| Н. контр.  | Юдин       |      |      | <i>Юдин</i>       |      |   |                             |      |        |